

えさし学習塾



えさし学習塾の特長

- ◆先生 1 人に生徒 2 人までの 1 対 2 個別指導、または、1 対 1 のマンツーマン指導を選択できます。
- ◆生徒のレベルや目標に合わせた指導が受けられます。
- ◆学習計画、学習管理により効率的な学習ができます。
- ◆わからない問題や誤りは 1 つ 1 つ解説してもらえます。
- ◆先生は 2 名 (男 1、女 1) で、指導歴はいずれも 30 年位です。

指導対応科目

- ◆中学生 5 教科…数学、英語、理科、国語、社会
- ◆高校数学…数学 IA、数学 IIB、数学 III
- ◆高専数学…基礎数学、微分積分 I・II、線形代数
- ◆高校英語…コミュ英、英語表現、文法・構文、長文

個別指導のご案内

- ◆1 コマの受講時間は次の通り。**※夏期講習は 1 コマ 60 分のみ**
 中 1～中 3…1 コマ 60 分、または、1 コマ 90 分の受講
 高 1～高 3…1 コマ 90 分、または、1 コマ 120 分の受講
- ◆週あたりのコマ数の選択の仕方の目安は次の通りです。

【中学生】

- 1 教科選択 ⇒ 60 分、または、90 分を週 1 コマ以上
- 2 教科選択 ⇒ 60 分、または、90 分を週 2 コマ以上
- 3 教科選択 ⇒ 60 分、または、90 分を週 3 コマ以上 (通い放題)

【高校生】※高 3 は高 2 からの継続のみ。高 2 は 12 月で受付締切。

- 1 教科選択 ⇒ 90 分、または、120 分を週 1 コマ以上
- 2 教科選択 ⇒ 90 分、または、120 分を週 2 コマ以上

◆時間割	月	火	水	木	金	土	日
1:00～2:00 PM	○	○	○	○	○	○	—
2:00～3:00 PM	○	○	○	○	○	○	—
3:00～4:00 PM	○	○	○	○	○	○	—
4:00～5:00 PM	○	○	○	○	○	○	—
5:00～6:00 PM	○	○	○	○	○	○	—
6:00～7:00 PM	○	○	○	○	○	○	—
7:00～8:00 PM	○	○	○	○	○	○	—
8:00～9:00 PM	○	○	○	○	○	○	—

※通常期間は黒○のみ、夏期講習期間は黒○赤○両方で設定可能。

※以下 90 分の場合のみ設定可能です。

7:00～8:30 PM	—	—	—	—	—	○	—
8:00～9:30 PM	○	○	○	○	○	—	—

- ◆90 分の場合、連続する 2 枠内で 90 分、または、最終の時間枠
- ◆曜日時間の組合せは自由です。1 日 2 コマ以上も可能です。
- ◆臨時の日時変更、欠席の振替受講も可能です。

令和 3 年 個別・夏期講習 (中 1～中 3)

- ◆対象…中 1、中 2、中 3
- ◆教科…国語、社会、数学、理科、英語から 1～5 教科を選択
- ◆特長…1 対 1 または 1 対 2 個別指導、スケジュール自由設定
- ◆期間…7 月 23 日 (金)～8 月 12 日 (木) の期間内。日曜日休み。
- ◆時間…午後 1～2 時、2～3 時、3～4 時、4～5 時、5～6 時、午後 6～7 時、7～8 時、8～9 時 ※1 日 60 分 1～5 コマまで可
- ◆内容…特にご希望がない限り、夏休み明けテスト範囲を学習します。夏期テキストや補助テキスト、プリント教材等をご用意します。
- ◆料金…夏期講習期間の特別料金となります。

【個別・夏期講習 中 1・中 2 授業料(税込・教材・諸経費込)】

教科数	1 対 2 個別指導	1 対 1 個別指導
1 教科 (60 分×全 7 コマ)	¥7,700	¥15,400
2 教科 (60 分×全 14 コマ)	¥15,400	¥30,800
3 教科 (60 分×全 21 コマ)	¥23,100	¥46,200
4 教科 (60 分×全 28 コマ)	¥30,800	¥61,600
5 教科 (60 分×全 35 コマ)	¥38,500	¥77,000
追加 (60 分×1 コマ)	¥1,100	¥2,200

【個別・夏期講習 中 3 授業料(税込・教材・諸経費込)】

教科数	1 対 2 個別指導	1 対 1 個別指導
1 教科 (60 分×全 8 コマ)	¥8,800	¥17,600
2 教科 (60 分×全 16 コマ)	¥17,600	¥35,200
3 教科 (60 分×全 24 コマ)	¥26,400	¥52,800
4 教科 (60 分×全 32 コマ)	¥35,200	¥70,400
5 教科 (60 分×全 40 コマ)	¥44,000	¥88,000
追加 (60 分×1 コマ)	¥1,100	¥2,200

※夏期講習ではすべて 1 コマ 60 分となります。1 日 5 コマまで可。

令和 3 年度 通常期間 授業料

【1 対 2 個別指導 月謝料金(税込)】※1 ヶ月(4 週)、入会金 0 円

週のコマ数 (月 4 週)	中 1～中 3 1 コマ 60 分	中 1～中 3 1 コマ 90 分	高 1～高 3 1 コマ 90 分	高 1～高 3 1 コマ 120 分
週 1 コマ	¥8,800	¥11,000	¥11,880	¥17,600
週 2 コマ	¥16,500	¥21,560	¥22,000	¥33,000
週 3 コマ	設定なし	¥32,120	¥33,000	¥49,500
通い放題 週 3～6 コマ	¥26,400	設定なし	設定なし	設定なし
以降 週 1 コマ増で	設定なし	+¥10,560	+¥11,000	+¥16,500

【1 対 1 個別指導 月謝料金(税込)】※1 ヶ月(4 週)、入会金 0 円

週のコマ数 (月 4 週)	中 1～中 3 1 コマ 60 分	中 1～中 3 1 コマ 90 分	高 1～高 3 1 コマ 90 分	高 1～高 3 1 コマ 120 分
週 1 コマ	¥11,440	¥16,500	¥17,600	¥24,200
週 2 コマ	¥22,880	¥33,000	¥35,200	¥48,400
週 3 コマ	¥34,320	¥49,500	¥52,800	¥72,600
以降 週 1 コマ増で	+¥11,440	+¥16,500	+¥17,600	+¥24,200

えさし学習塾 申込み・問い合わせ

〒023-1131 奥州市江刺愛宕字大畑 137
 TEL 0197-35-7328 FAX 050-3588-7231

設立：1998 年 4 月 代表 佐藤

メール mail@esashi-juku.com (公開用アドレス)

ホームページ https://esashi-juku.com/

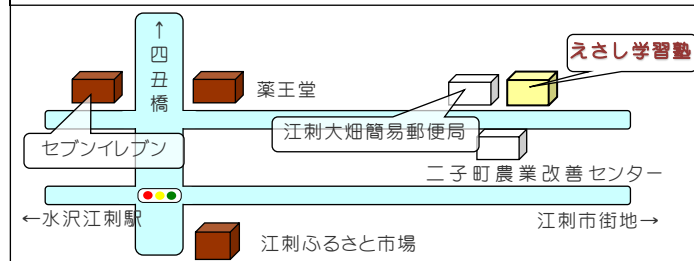
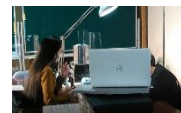

指導形式、指導方針

【指導形式】 以下のどちらか一方を選択します。

- 1対2個別指導…先生1人に生徒2人までの指導。内容は別々です。
- 1対1個別指導…先生1人に生徒1人のマンツーマンの指導。
- ◆先生と生徒は向かい合って座ります。よって、すぐに質問できるほか、先生は生徒の理解度を確認しながら進めることができます。
- ◆コロナ対策として、距離をとった座席配置、間に透明パネル使用。
- ◆先生は指導に専念し、「ながら指導」や席を離れたりしません。

【学習管理・学習計画】

- ◆毎回の授業後には、決まった形式で授業内容を記録し、そのままご父兄宛に毎月の授業報告書として送付しております。
- ◆「学習計画と準備 ⇒ 授業 ⇒ 学習記録」のように計画と記録を毎回の授業の度に行いますので、生徒の進捗と計画を具体的に把握できる状況にあります。

【学習内容】※夏期講習の学習内容は夏休み明けテスト範囲など。

- 中1～中2…教科書準拠のワーク(問題集)を使った復習や予習。
- 中3…教科書準拠のワーク(問題集)を使った復習や予習、受験対策教材を使った受験対策を並行して進めます。
- 高1～高3…学校の進捗に合わせた学習、先取り学習、受験対策。

【基本的な学習の進め方】

- ◆基本的な進め方 ※個々の方針によっても異なります。
(ポイントの説明) ⇒ 問題演習 ⇒ 解答解説 ⇒ (再演習)
- ◆英語の場合、教科書本文と新出語句の読みと意味の確認、リスニング、高校生の場合は教科書本文の和訳をする場合があります。

月謝について ※通常期間(夏期講習以外の方)

- ◆入塾初回費用は、教材費と初回月分月謝となります。入会金なし。

【令和3年度 初回教材費(税込)】※入塾時と学年が変わる4月

学年\教科	国語	社会	数学	理科	英語
中1・中2	¥1,210	¥2,200	¥1,210	¥1,540	¥1,210
中3	¥2,420	¥2,750	¥2,420	¥2,750	¥2,420

- ◆初回のみ入塾初回、以降は末日までに当月分の納入となります。
- ◆月謝を数か月分まとめて納入できます。月数に応じて3～5%引。
- ◆毎月4週分の月謝対象期間を定めています。詳細はホームページ。
6月分…6/3(木)～6/30(水) 7月分…7/1(木)～7/29(木)
8月分…7/30(金)～9/1(水) 9月分…9/2(木)～9/30(木)

新規中学生対象、無料体験・お試し4回

- ◆無料体験…中学生の新規の方、お一人様60分1回となります。ご希望の教科を1～2教科を選択の上、体験日をご予約下さい。
- ◆お試し4回(8回)
1教科60分4回(4コマ)4,400円、2教科60分8回(8コマ)8,800円
週1～2コマで1か月間や、短期集中的に受講日設定可能です。

定額通い放題 26,400円(60分週3～6回)

- ◆講師による1対2個別指導、充実のテスト対策、5教科選択可能
対象…中1・中2・中3 形式…1対2個別指導
回数…60分週3～6回(毎日) 月額…税込26,400円で定額
締切…中学生10名まで(若干名の追加の場合あり)

【毎日通うのが大変な場合】

- ◆60分週3～6コマの範囲で自由に設定できます。
(例)水曜日60分×2コマ + 土曜日60分×3コマ

【欠席の振替や追加受講について】

- ◆毎月、60分24コマまで受講可能ですので、その範囲内で自由に追加や欠席の振替受講が可能です。

入塾・受講までの流れ

お問い合わせ、お申込みはホームページのメールフォームをご利用下さい。電話、FAX、メール、来訪でのお申込みも可能です。

- 1、ご相談・お問い合わせ(省略可)
- 2、中学生のみ、無料体験、または、お試し4回(省略可)
- 3、入塾のお申込み、夏期講習のお申込み
教科、形式、時間数や回数、曜日時間やスケジュールを設定下さい。
- 4、申込み内容の確認、入塾または受講のご案内の郵送
- 5、初日より通塾開始

これで安心

- ◆通塾する曜日時間、受講教科、週あたりのコマ数は変更できます。
- ◆臨時的な予定変更、欠席の振替受講ができます。通い放題の場合は、1か月トータル60分24コマまで追加や振替ができます。
- ◆定期的に保護者の方へ家庭連絡票と授業報告書が郵送されます。
- ◆コロナ対策…距離をとった座席配置、透明パネル、清掃・消毒他。

----- 切り取り線 -----

【令和3年度 えさし学習塾 入塾申込み 夏期講習申込み】 FAX 050-3588-7231 ※個人情報は厳重に管理し許可なく第三者へ開示しません。

ふりがな	ふりがな	ふりがな	〒()
氏名	様 保護者名	様(印)	住所
学校名	学校	年	性別(男女) 電話
			メール(任意)
<input type="checkbox"/> 無料体験 <input type="checkbox"/> お試し4回×1教科(全60分4コマ) <input type="checkbox"/> お試し4回×2教科(全60分8コマ) ※「無料体験」と「お試し」両方OK ⇒ 教科(国 社 数 理 英) ⇒ 形式(<input type="checkbox"/> 1対2 <input type="checkbox"/> 1対1) ⇒ 希望日 ※例 4/5(6-7)]			
<input type="checkbox"/> 通常期間の個別指導 入塾申込み(新規) <input type="checkbox"/> 個別指導 受講内容変更(塾生) ※必要箇所のみ記入 ⇒ 教科(<input type="checkbox"/> 国語 <input type="checkbox"/> 社会 <input type="checkbox"/> 数学 <input type="checkbox"/> 理科 <input type="checkbox"/> 英語) ⇒ 指導形式(<input type="checkbox"/> 1対2 <input type="checkbox"/> 1対1) ⇒ 開始日(月 日) 中1・中2・中3 ⇒ 種別(<input type="checkbox"/> 通い放題 <input type="checkbox"/> その他) ⇒ コマ数(60分週 コマ ※通い放題は3～6コマ)(90分週 コマ) ※混在OK 高1・高2 ⇒ コマ数(90分週 コマ)(120分週 コマ) ※高3は高2からの継続のみとなります。 ⇒ 月謝の納入(<input type="checkbox"/> 月々 <input type="checkbox"/> 前納) ⇒ 前納の場合(月分～ 月分の ヶ月分) ⇒ 曜日時間の設定(時間数分を選択下さい。1日2コマ以上もOK。)(90分や120分の場合は連続する2枠、90分1日2コマの場合連続する3枠) D(1～2時) E(2～3時) F(3～4時) G(4～5時) H(5～6時) I(6～7時) J(7～8時) K(8～9時) J*(7～8:30) K*(8～9:30) 月(<input type="checkbox"/> H <input type="checkbox"/> I <input type="checkbox"/> J <input type="checkbox"/> K <input type="checkbox"/> K*) 火(<input type="checkbox"/> H <input type="checkbox"/> I <input type="checkbox"/> J <input type="checkbox"/> K <input type="checkbox"/> K*) 水(<input type="checkbox"/> H <input type="checkbox"/> I <input type="checkbox"/> J <input type="checkbox"/> K <input type="checkbox"/> K*) 木(<input type="checkbox"/> H <input type="checkbox"/> I <input type="checkbox"/> J <input type="checkbox"/> K <input type="checkbox"/> K*) 金(<input type="checkbox"/> H <input type="checkbox"/> I <input type="checkbox"/> J <input type="checkbox"/> K <input type="checkbox"/> K*) 土(<input type="checkbox"/> D <input type="checkbox"/> E <input type="checkbox"/> F <input type="checkbox"/> G <input type="checkbox"/> H <input type="checkbox"/> I <input type="checkbox"/> J <input type="checkbox"/> J*)			
<input type="checkbox"/> 個別・夏期講習の申込み 中1・中2…各教科60分7コマ以上×教科数 中3…各教科60分8コマ以上×教科数 ⇒ 教科 <input type="checkbox"/> 国語(60分 コマ) <input type="checkbox"/> 社会(60分 コマ) <input type="checkbox"/> 数学(60分 コマ) <input type="checkbox"/> 理科(60分 コマ) <input type="checkbox"/> 英語(60分 コマ) ⇒ 全(60分 コマ) ⇒ 指導形式(<input type="checkbox"/> 1対2 <input type="checkbox"/> 1対1) ⇒ スケジュールの設定(合計コマ数分を以下期間内で自由に設定できます。不規則な設定もOKです。) D(1～2時) E(2～3時) F(3～4時) G(4～5時) H(5～6時) I(6～7時) J(7～8時) K(8～9時)			
7/23金(<input type="checkbox"/> D <input type="checkbox"/> E <input type="checkbox"/> F <input type="checkbox"/> G <input type="checkbox"/> H <input type="checkbox"/> I <input type="checkbox"/> J <input type="checkbox"/> K) 7/30金(<input type="checkbox"/> D <input type="checkbox"/> E <input type="checkbox"/> F <input type="checkbox"/> G <input type="checkbox"/> H <input type="checkbox"/> I <input type="checkbox"/> J <input type="checkbox"/> K) 8/6金(<input type="checkbox"/> D <input type="checkbox"/> E <input type="checkbox"/> F <input type="checkbox"/> G <input type="checkbox"/> H <input type="checkbox"/> I <input type="checkbox"/> J <input type="checkbox"/> K) 7/24土(<input type="checkbox"/> D <input type="checkbox"/> E <input type="checkbox"/> F <input type="checkbox"/> G <input type="checkbox"/> H <input type="checkbox"/> I <input type="checkbox"/> J <input type="checkbox"/> K) 7/31土(<input type="checkbox"/> D <input type="checkbox"/> E <input type="checkbox"/> F <input type="checkbox"/> G <input type="checkbox"/> H <input type="checkbox"/> I <input type="checkbox"/> J <input type="checkbox"/> K) 8/7土(<input type="checkbox"/> D <input type="checkbox"/> E <input type="checkbox"/> F <input type="checkbox"/> G <input type="checkbox"/> H <input type="checkbox"/> I <input type="checkbox"/> J <input type="checkbox"/> K) 7/26月(<input type="checkbox"/> D <input type="checkbox"/> E <input type="checkbox"/> F <input type="checkbox"/> G <input type="checkbox"/> H <input type="checkbox"/> I <input type="checkbox"/> J <input type="checkbox"/> K) 8/2月(<input type="checkbox"/> D <input type="checkbox"/> E <input type="checkbox"/> F <input type="checkbox"/> G <input type="checkbox"/> H <input type="checkbox"/> I <input type="checkbox"/> J <input type="checkbox"/> K) 8/9月(<input type="checkbox"/> D <input type="checkbox"/> E <input type="checkbox"/> F <input type="checkbox"/> G <input type="checkbox"/> H <input type="checkbox"/> I <input type="checkbox"/> J <input type="checkbox"/> K) 7/27火(<input type="checkbox"/> D <input type="checkbox"/> E <input type="checkbox"/> F <input type="checkbox"/> G <input type="checkbox"/> H <input type="checkbox"/> I <input type="checkbox"/> J <input type="checkbox"/> K) 8/3火(<input type="checkbox"/> D <input type="checkbox"/> E <input type="checkbox"/> F <input type="checkbox"/> G <input type="checkbox"/> H <input type="checkbox"/> I <input type="checkbox"/> J <input type="checkbox"/> K) 8/10火(<input type="checkbox"/> D <input type="checkbox"/> E <input type="checkbox"/> F <input type="checkbox"/> G <input type="checkbox"/> H <input type="checkbox"/> I <input type="checkbox"/> J <input type="checkbox"/> K) 7/28水(<input type="checkbox"/> D <input type="checkbox"/> E <input type="checkbox"/> F <input type="checkbox"/> G <input type="checkbox"/> H <input type="checkbox"/> I <input type="checkbox"/> J <input type="checkbox"/> K) 8/4水(<input type="checkbox"/> D <input type="checkbox"/> E <input type="checkbox"/> F <input type="checkbox"/> G <input type="checkbox"/> H <input type="checkbox"/> I <input type="checkbox"/> J <input type="checkbox"/> K) 8/11水(<input type="checkbox"/> D <input type="checkbox"/> E <input type="checkbox"/> F <input type="checkbox"/> G <input type="checkbox"/> H <input type="checkbox"/> I <input type="checkbox"/> J <input type="checkbox"/> K) 7/29木(<input type="checkbox"/> D <input type="checkbox"/> E <input type="checkbox"/> F <input type="checkbox"/> G <input type="checkbox"/> H <input type="checkbox"/> I <input type="checkbox"/> J <input type="checkbox"/> K) 8/5木(<input type="checkbox"/> D <input type="checkbox"/> E <input type="checkbox"/> F <input type="checkbox"/> G <input type="checkbox"/> H <input type="checkbox"/> I <input type="checkbox"/> J <input type="checkbox"/> K) 8/12木(<input type="checkbox"/> D <input type="checkbox"/> E <input type="checkbox"/> F <input type="checkbox"/> G <input type="checkbox"/> H <input type="checkbox"/> I <input type="checkbox"/> J <input type="checkbox"/> K)			